

附件 2

序号	试点单位名称	
1	湖南新雷特电子 商务公司 湖南商务职业技 术学院	在现代 一记天 2020 上 以“校中 职财务管 制”人才

说明：1. 案例类型填写：招生招
2. 案例特点应从试点工作

学，采用线
投身学习，
学习与抗疫

学模式
人才培养模

程
“双导师”

生素质
作方式

— —

2020

2020





2

“

”

3 30

2020 3 29

“

”

“

”

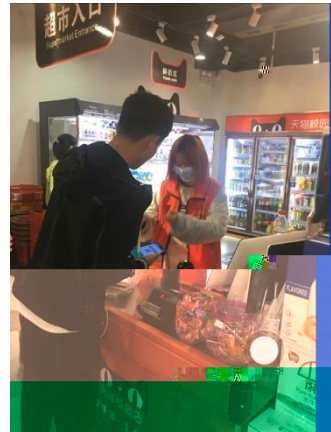

3

5 22

6 14

19 2

2

2020 10 28

:

()

,

"

"

:

19统计与会计3

签到 问卷 抢答 选人 评分 测验 活动库

抢答 03-10 16:40

调查时间的调查期限的含义。其表述正确的是()。

抢答 03-10 16:40

2. 调查单位与填报单位的关系是()。 A. 二者是一致的 B. 二者有时是一致的 C. 二者没有关系 D. 调查单位大于填报单位

抢答 03-10 16:42

调查调查是什么?

选人 03-10 16:42

某市规定2019年工业经济活动成果年报呈报时间是2020年1月31日,则调查时间为()。

抢答 03-10 16:43

调查单位与填报单位的关系是()。

抢答 03-10 16:43

5. 设计调查的基本要素有()、()、()、()。

抢答 03-10 16:47

(课堂互动)

||

||

|

|

|

|

|

|

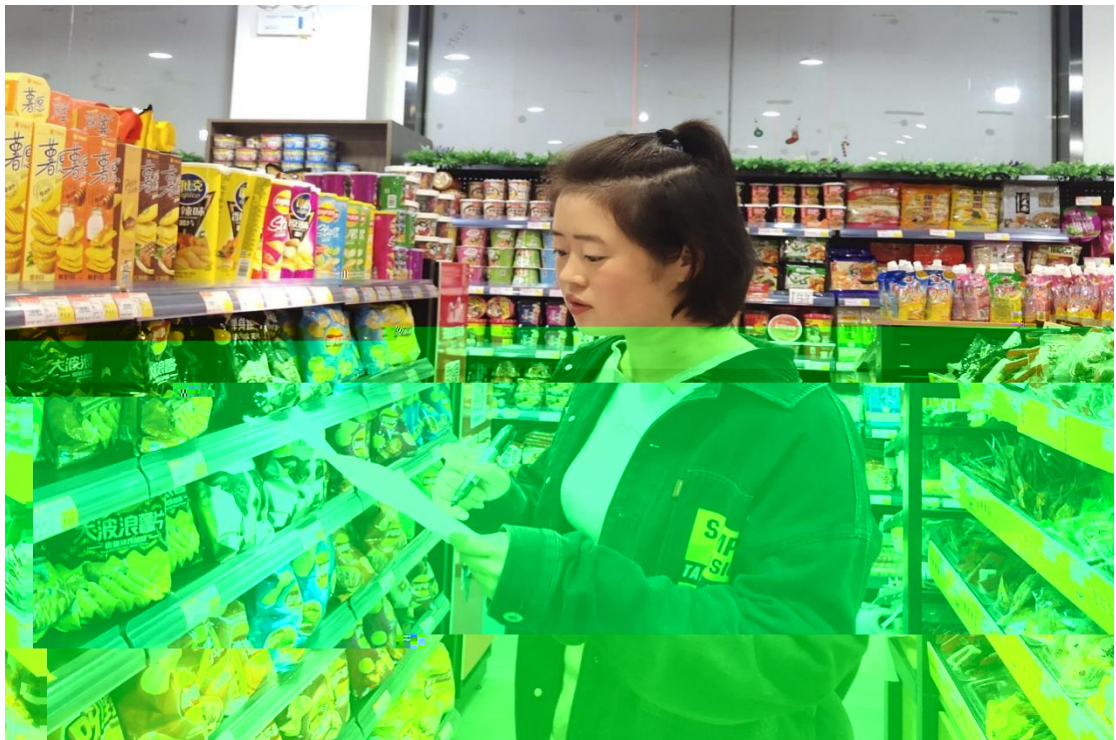



"

"

"

"

"

"

"

"